



## **Grado en Biotecnología (Facultad de Biología)**

### **Perfil de los estudiantes de nuevo ingreso**

**Curso 2015-2016**

RESULTADOS DE LA ENCUESTA REALIZADA POR EL SERVICIO DE PROMOCIÓN, INFORMACIÓN Y ORIENTACIÓN DURANTE LA JORNADA DE ACOGIDA CELEBRADA EN EL CENTRO EN SEPTIEMBRE DE 2015

Informe elaborado por el Servicio de Promoción, Información y Orientación (SPIO)

## CUESTIONARIO DE VALORACION DEL PERFIL DE INGRESO

Centro de Bachillerato: \_\_\_\_\_ Provincia: \_\_\_\_\_

Grado en el que estás matriculado: \_\_\_\_\_

Facultad/Escuela: \_\_\_\_\_

Sexo: Hombre  Mujer  Posición en que elegiste este grado en preinscripción

¿En cuántos años crees que acabarás los estudios de grado?

Si te hubieran ofrecido un empleo, estable y bien remunerado, ¿te habrías matriculado? SI  NO

**SEÑALANDO CON UNA "X", VALORA DE 1 (NADA) A 5 (MUCHO) TU IDENTIFICACIÓN CON LOS SIGUIENTES ASPECTOS:**

¿Cómo te informaste sobre los estudios universitarios en la Universidad de Salamanca?	1-Nada	2-Poco	3-Suficiente	4-Bastante	5-Mucho
Por la orientación del centro donde estudié bachillerato					
Por la charla que la universidad impartió en mi centro					
Por la jornada de puertas abiertas de la Universidad					
Por la charla que dio la universidad a mis padres					
A través de amigos y familiares					
A través de Internet					
Visitando una feria de estudios					
¿Por qué elegiste la Universidad de Salamanca?	1-Nada	2-Poco	3-Suficiente	4-Bastante	5-Mucho
Proximidad geográfica a mi domicilio					
Porque pertenezco a este distrito universitario					
Por su prestigio					
Porque no me admitieron en otra					
Por el encanto de la ciudad					
¿Qué influyó en tu decisión de estudiar este grado?	1-Nada	2-Poco	3-Suficiente	4-Bastante	5-Mucho
Consejos de familia y amigos					
Consejos del centro donde estudié					
Consejos de la Universidad					
No poder entrar en el que quería					
Siempre me ha gustado					
Porque creo que me proporcionará un buen empleo					
¿Cuándo decidiste que esta era la carrera que querías?	1-Nada	2-Poco	3-Suficiente	4-Bastante	5-Mucho
Lo tuve claro cuando estudiaba secundaria					
Lo decidí durante el bachillerato					
Fue una decisión de última hora					
¿En qué sector te gustaría trabajar?	1-Nada	2-Poco	3-Suficiente	4-Bastante	5-Mucho
Montando mi propia empresa					
En la empresa privada					
Como funcionario en la Administración					
En la enseñanza					
En la investigación					

**MUCHAS GRACIAS POR TU COLABORACION**

## GRADO EN BIOTECNOLOGÍA

Muestra: 37 alumnos

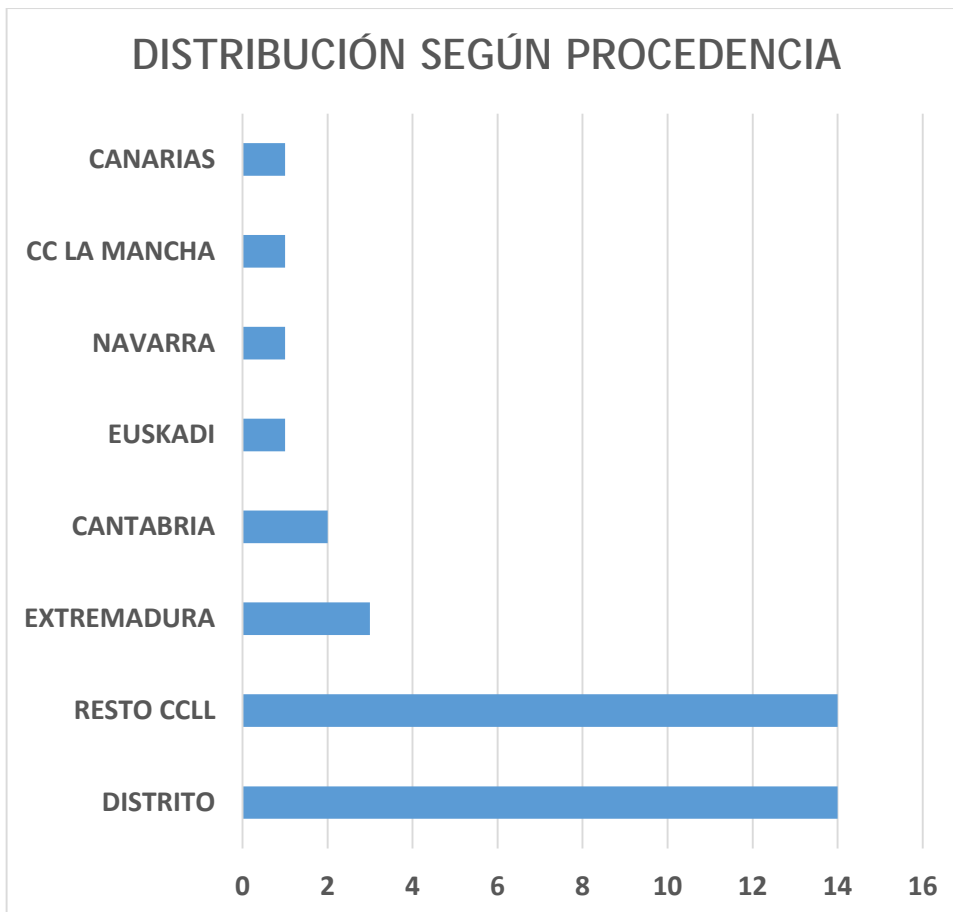

Número de años en los que creen que acabarán el grado: **4.05**

Posición en la que eligieron en la solicitud de preinscripción el grado en el que finalmente se matricularon (en %):

### HOMBRES

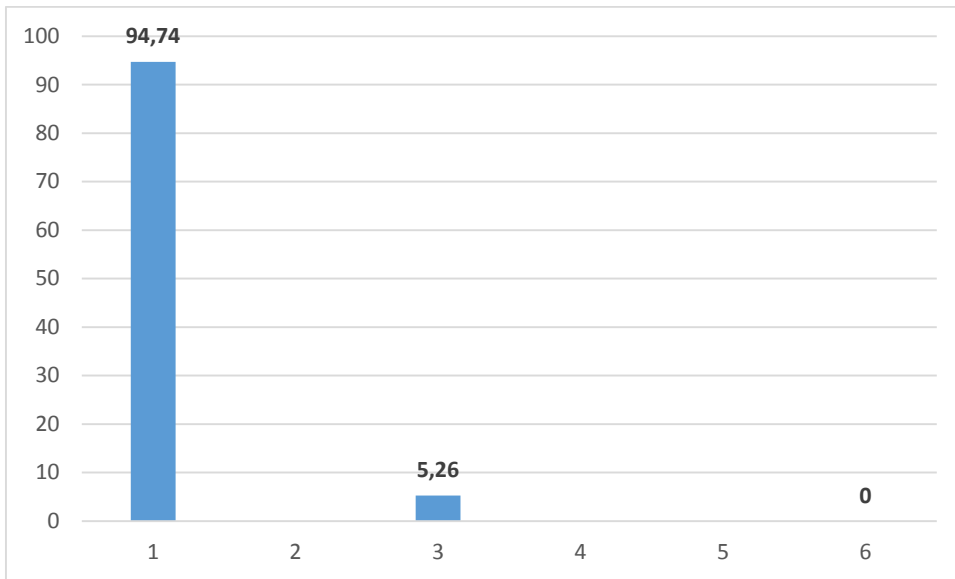

### MUJERES

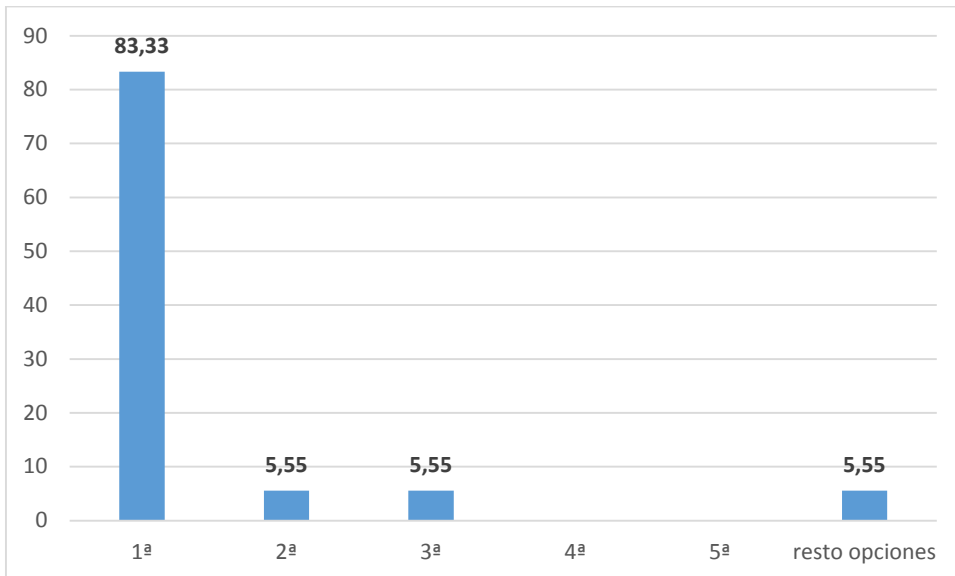

Si te hubieran ofrecido un empleo estable y bien remunerado, ¿te habrías matriculado?

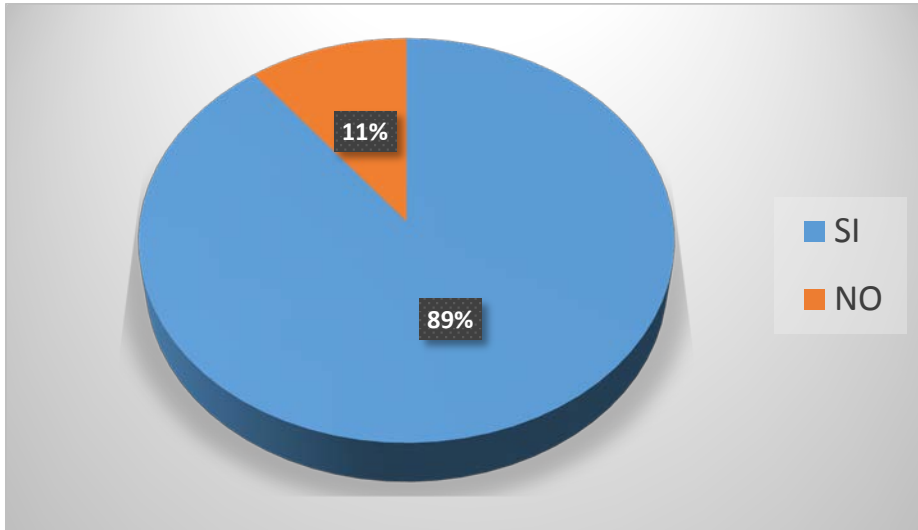

Valoración de las alternativas de respuesta de los siguientes cinco ítems: Nada, Poco, Suficiente, Bastante y Mucho.

Item 1: ¿Cómo te informaste sobre los estudios en la Usal? (Medias de las respuestas)

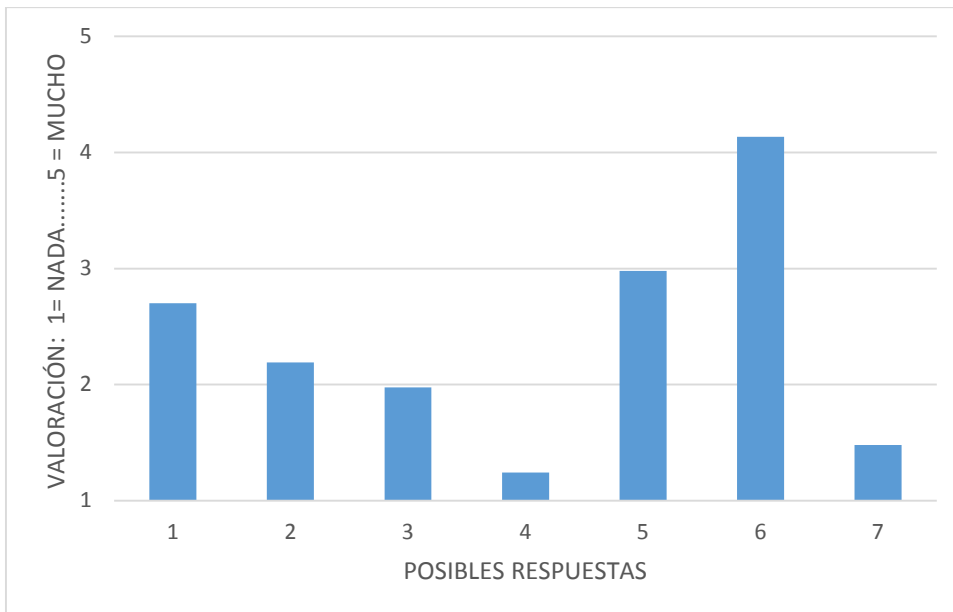

Posibles respuestas:

- 1- Por la orientación del centro donde estudié bachillerato
- 2- Por la charla que la Universidad impartió en mi centro
- 3- Por la jornada de puertas abiertas de la Universidad
- 4- Por la charla que dio la universidad a mis padres
- 5- A través de amigos y familiares
- 6- A través de internet
- 7- Visitando una feria de estudios

**Item 2: ¿Por qué elegiste la Universidad de Salamanca? (Medias de las respuestas)**

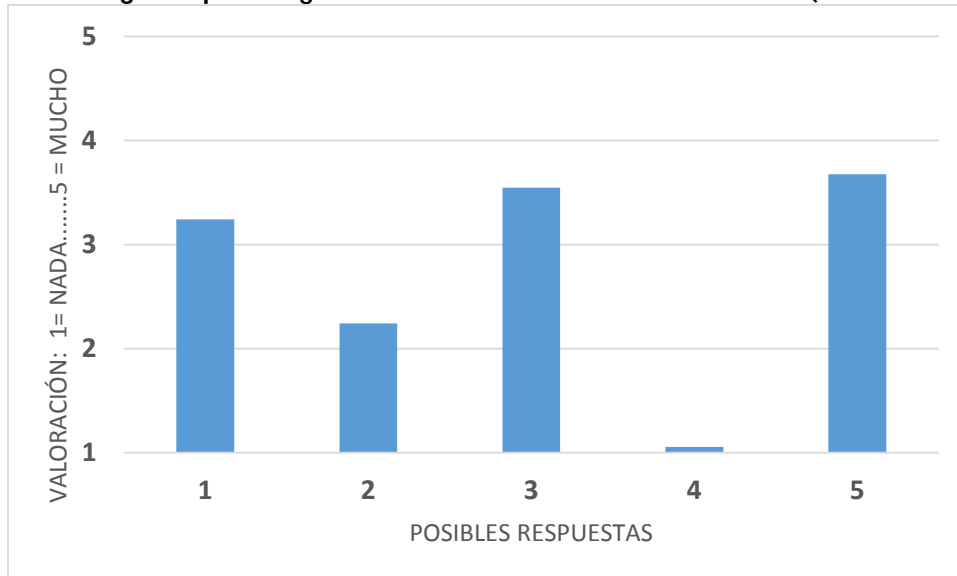

**Posibles respuestas:**

- 1- Proximidad geográfica a mi domicilio
- 2- Porque pertenezco a este distrito universitario
- 3- Por su prestigio
- 4- Porque no me admitieron en otra
- 5- Por el encanto de la ciudad

**Item 3: ¿Qué influyó en tu decisión de estudiar este grado? (Medias de las respuestas)**

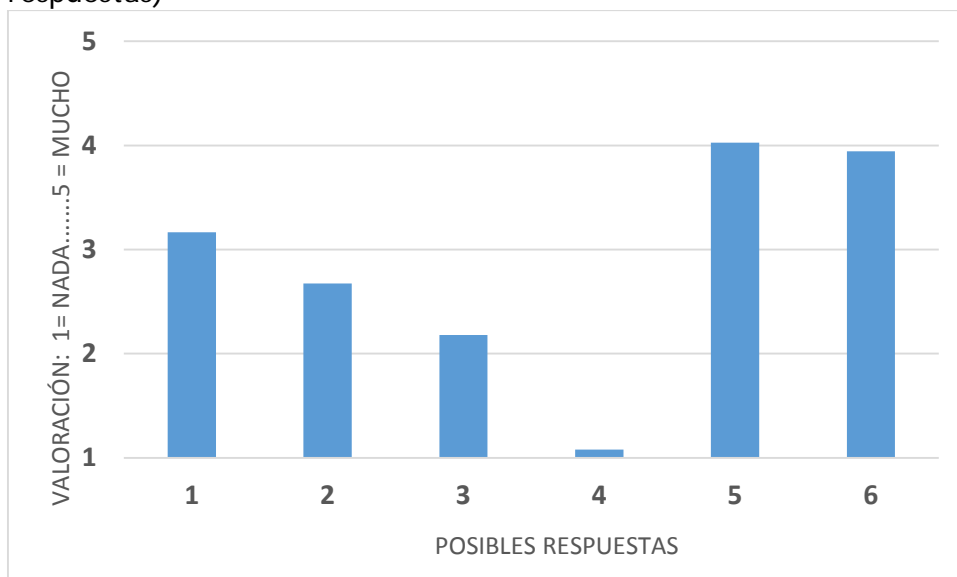

**Posibles respuestas:**

- 1- Consejos de Familia y amigos
- 2- Consejos del centro donde estudié
- 3- Consejos de la Universidad
- 4- No poder entrar en el que quería
- 5- siempre me ha gustado
- 6- Porque creo que me proporcionará un buen empleo

Item 4: ¿Cuándo decidiste que esta era la carrera que querías? (Medias de las respuestas)

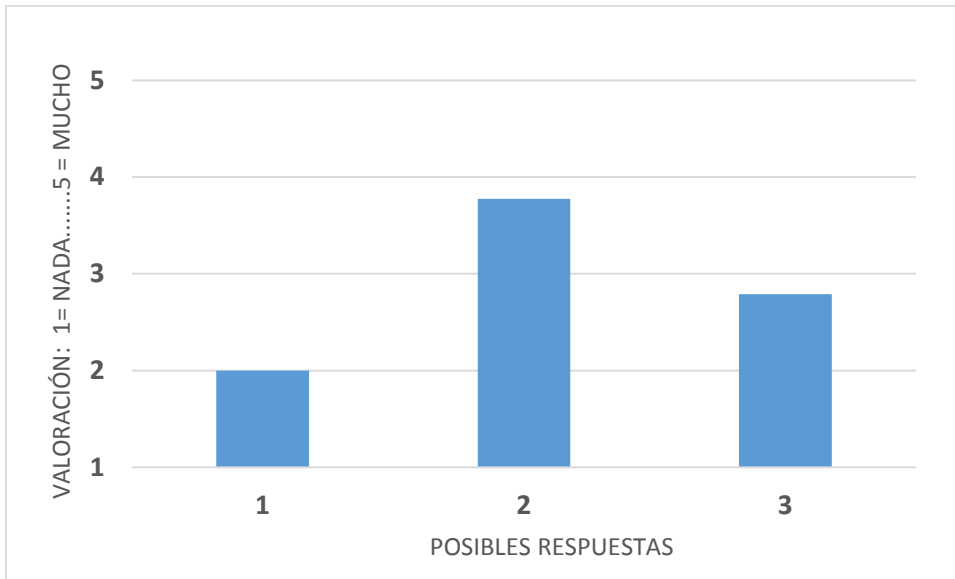

Posibles respuestas:

- 1- Lo tuve claro cuando estudiaba secundaria
- 2- Lo decidí durante el bachillerato
- 3- Fue una decisión de última hora

Item 5: ¿En qué sector te gustaría trabajar? (Medias de las respuestas)

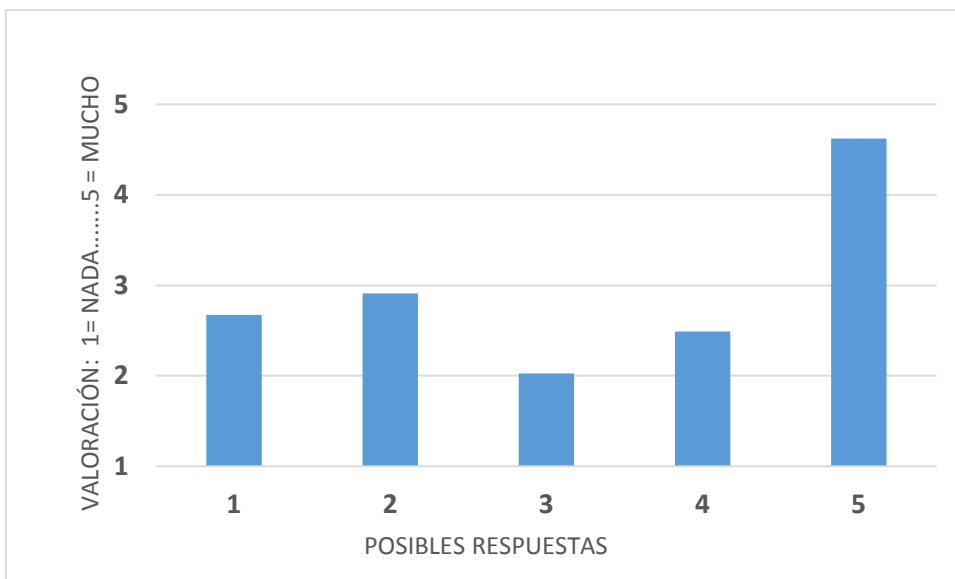

Posibles respuestas:

- 1- Montando mi propia empresa
- 2- En la empresa privada
- 3- Como funcionario de la Administración
- 4- En la enseñanza
- 5- En la investigación